<-- Назад к списку модулей

Модуль "Работа с накладными" позволяет ускорить процесс оприходования товара в программу "М-Аптека+", а также значительно снизить риски возникновения ошибок в ходе обработки накладных.

Наша компания с каждым новым клиентом составляет список поставщиков, от которых он постоянно заказывает товар, после чего
согласует с ними формат электронных накладных
. Эти накладные приходят на электронный адрес торговой точки, куда доставляют товар, после чего они автоматически сортируются и попадают в модуль "Работа с накладными".

Модуль читает построчно накладную, и сравнивает ее данные с данными справочника Заводских штрихкодов товара (ЗШК) в программе "М-Аптека+". Это справочник уже заполнен заранее, и в дальнейшем сотрудники аптеки его корректируют по мере необходимости. При обнаружении несоответсвия данных в накладной и справочнике ЗШК, модуль подскажет дальнейший ход действий: создать новую запись в справочнике, отредактировать данные и тд.

Также важной особенностью нашего модуля является дополнительный контроль принадлежности препарата к группе ЖНВЛС по данным из накладной поставщика
. Если обнаруживается, что в справочнике ЗШК не проставлен этот признак, а в накладной он присутствует, то программа предложит проставить его для данного препарата. Это сводит практически к нулю возможность неправильной расценки товара, принадлежащего к группе ЖНВЛС.

К достоинствам модуля можно отнести и его довольно простой для понимания и запоминания интерфейс .

Главное окно программы:

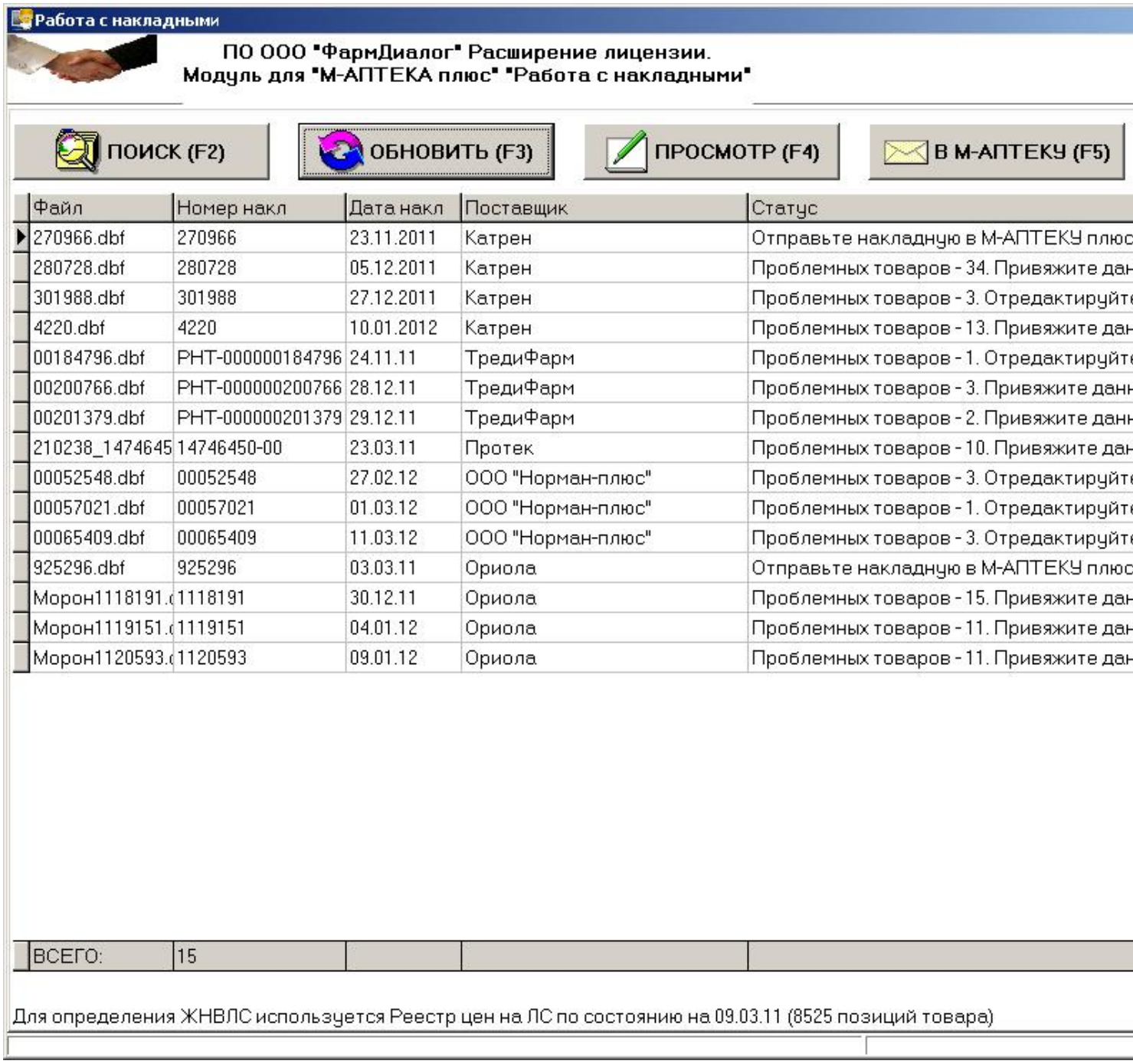

Окно просмотра накладной:

Работа с накладными

ПО ООО "ФармДиалог" Расширение лицензии.
Модуль для "М-АПТЕКА плюс" "Работа с накладными"

ВЕРНУТЬСЯ (F2) | ОБНОВИТЬ (F3) | ПРИВЯЗАТЬ (F4) | ОТВЯЗАТЬ

Накладная №14746450-00 от 23.03.11 от поставщика Протек

Данные в справочнике				Данные в накладной
Конкор 2,5мг таб Х30 п/о Merck, Германия [ЖНВЛ]	402253687272	=?	402253687272	Конкор Кор таб. п/о пленочной 2,5мг №3 E.Merck, Германия,
Мульти-табс Жеват. Таб. Х30 клуб-малин.(от1 до 4лет) Ferrosan, Дания [Общая]	570066601313	=?	570066601313	Мульти-табс Малыш жеват. таб. №30 (малиново-клубничный вкус) Ferrosan, Дания,
		←	570066600750	Мульти-табс Малыш жеват. таб. №60 (малиново-клубничный вкус) Ferrosan, Дания,
Мульти-табс малыш кальций банан N30 жев табл Ferrosan, Дания [Общая]	570066601054	=?	570066601054	Мульти-табс Малыш Кальций+ жеват. та вкус) Ferrosan, Дания,
Пиковит таб Х30 п/о Krka, Словения [Общая]	383898955357	=?	383898955357	Пиковит таблетки №30 KRKA, Словения,
Простанорм 200мг таб Х30 п/о Фармстандарт -Томскхимфарм, Россия [Общая]	460219600156	=?	460219600156	Простанорм таб. п/о 200мг №30 ФармВилар/Фармстандарт, Россия,
		←	460293200004	Тыквеол капс. 450мг №84 Европа-Биофарм, Россия,
		←	001640101202	УМНАЯ ЭМАЛЬ средство "суперзащитн вит. А и Е фл. 15мл Frenchi Products, Inc., США,
Ципринол 500мг таб Х10 п/о Krka, Словения [ЖНВЛ]	383898950169	=?	383898950169	Ципринол таб. п/о 500мг №10 KRKA, Словения,
Линдинет 30 таб Х21 п/о Gedeon Richter, Венгрия [Общая]	599700135977	=?	599700135977	Эднит таб. 10мг №20 Gedeon Richter, Венгрия,

ФИЛЬТРЫ:

☐ Уже привязанные ☑ Проверить штрих-код ☑ Необходимо привязать

Окно просмотра данных по отдельному препарату:

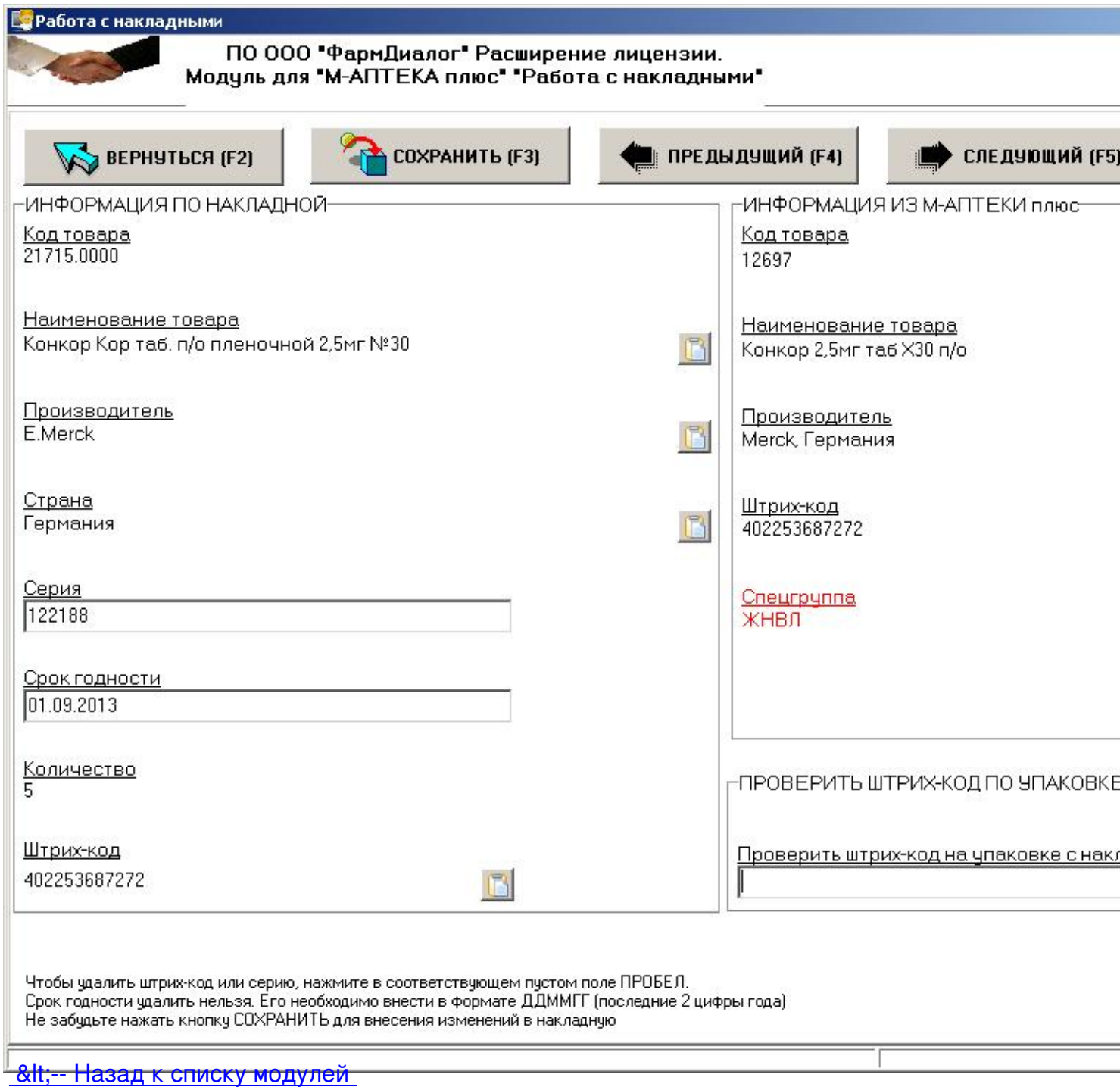

<-- Назад к списку модулей